La Paix soit avec vous

Regarde cette Étoile

et invoque Marie

Paroles et musique : Jean-Claude GIANADDA

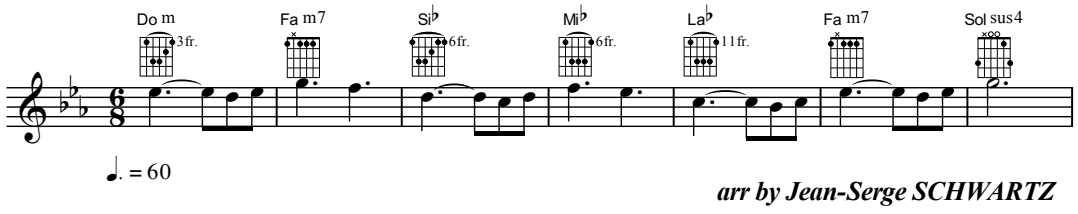

arr by Jean-Serge SCHWARTZ

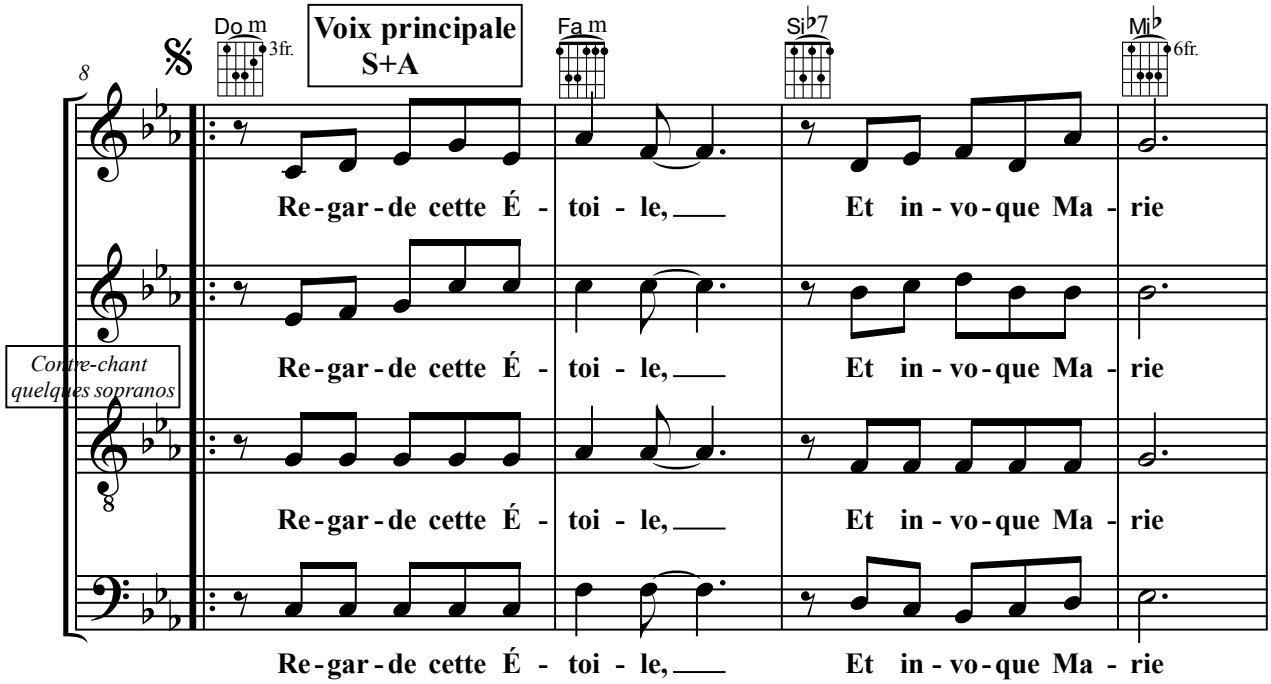

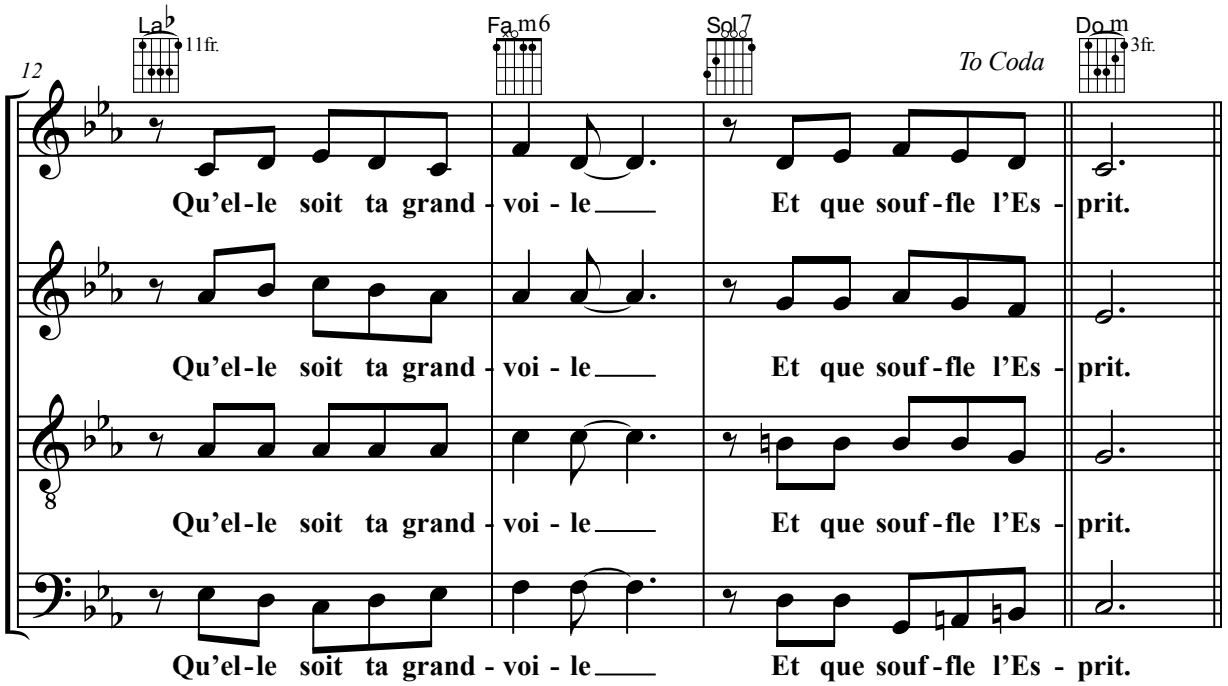

© 30/10/2026 Signature :

Regarde cette Étoile

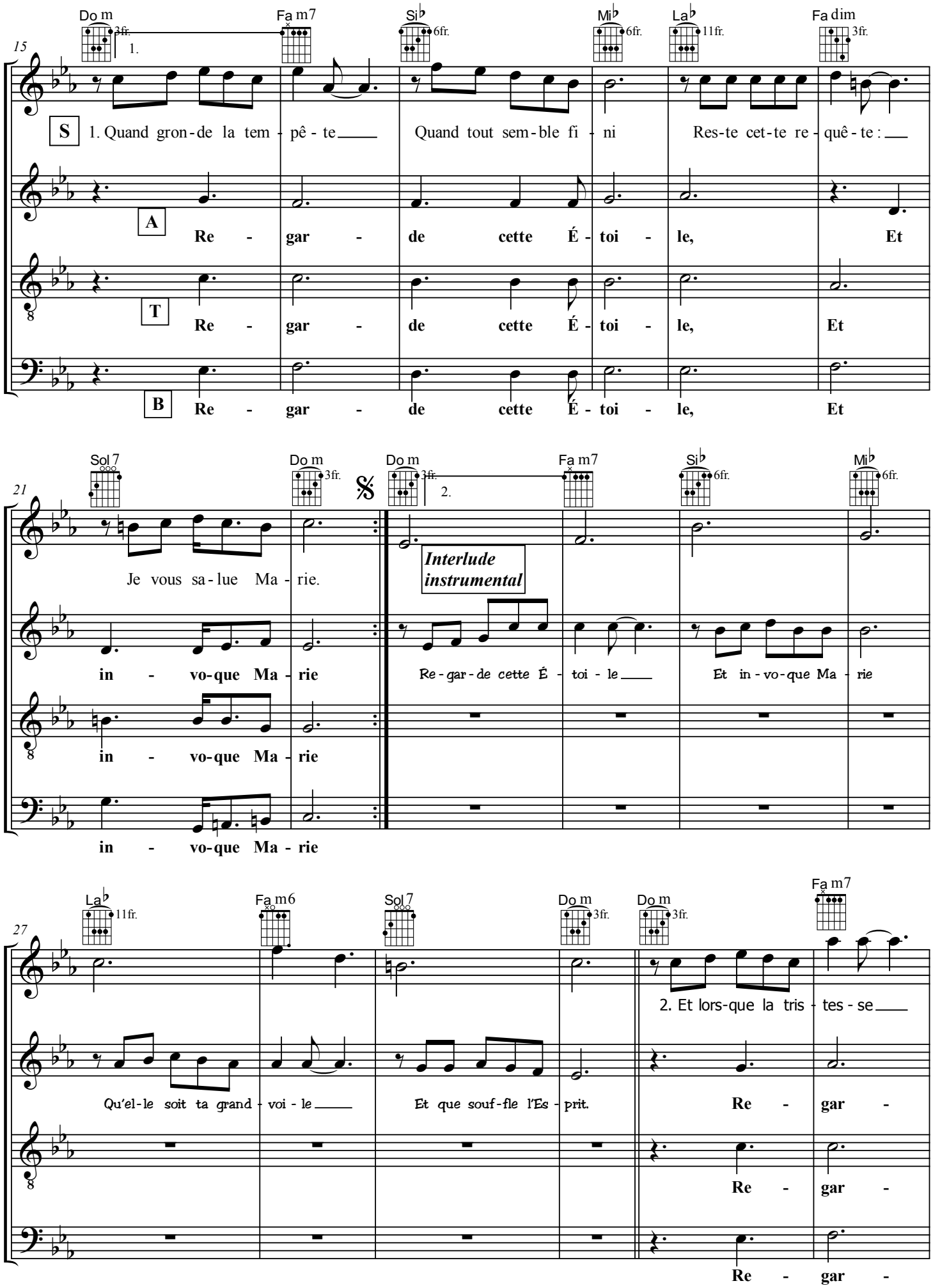

© 30/10/2026 Signature :

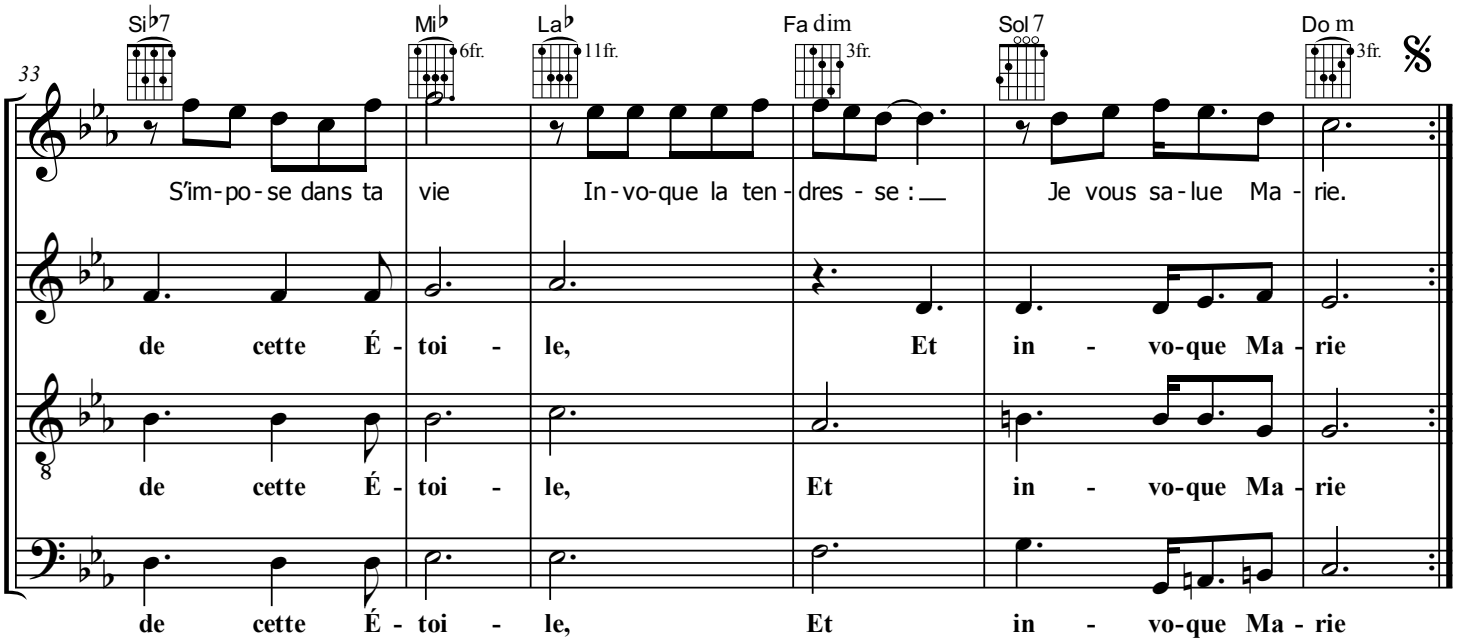

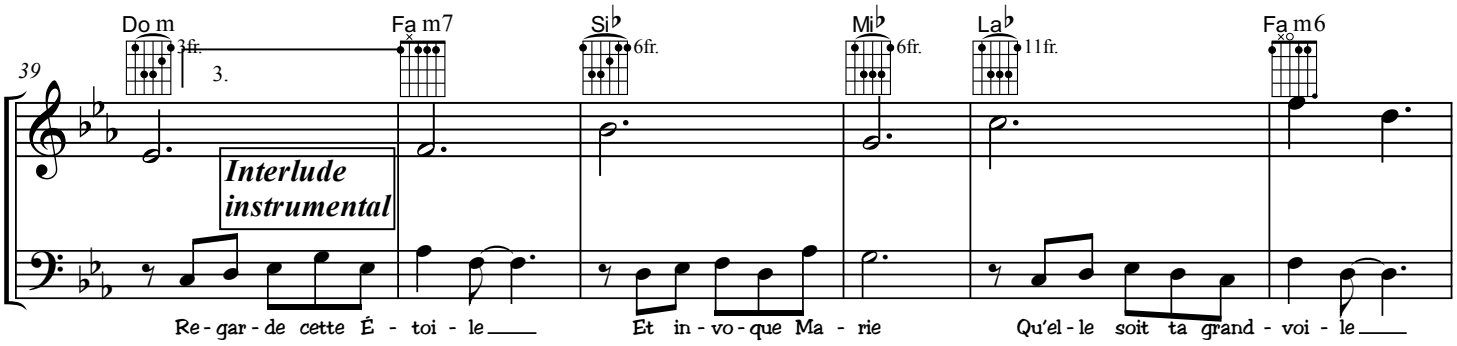

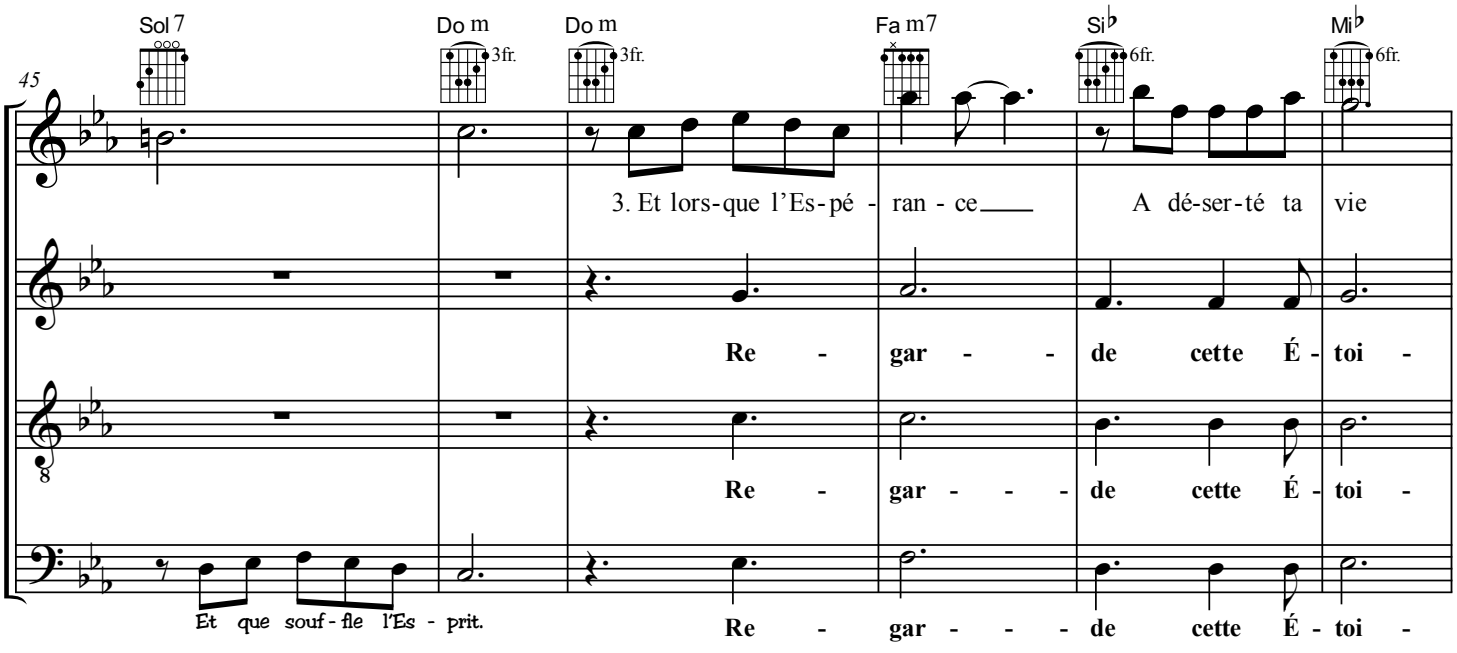

© 30/10/2026 Signature :

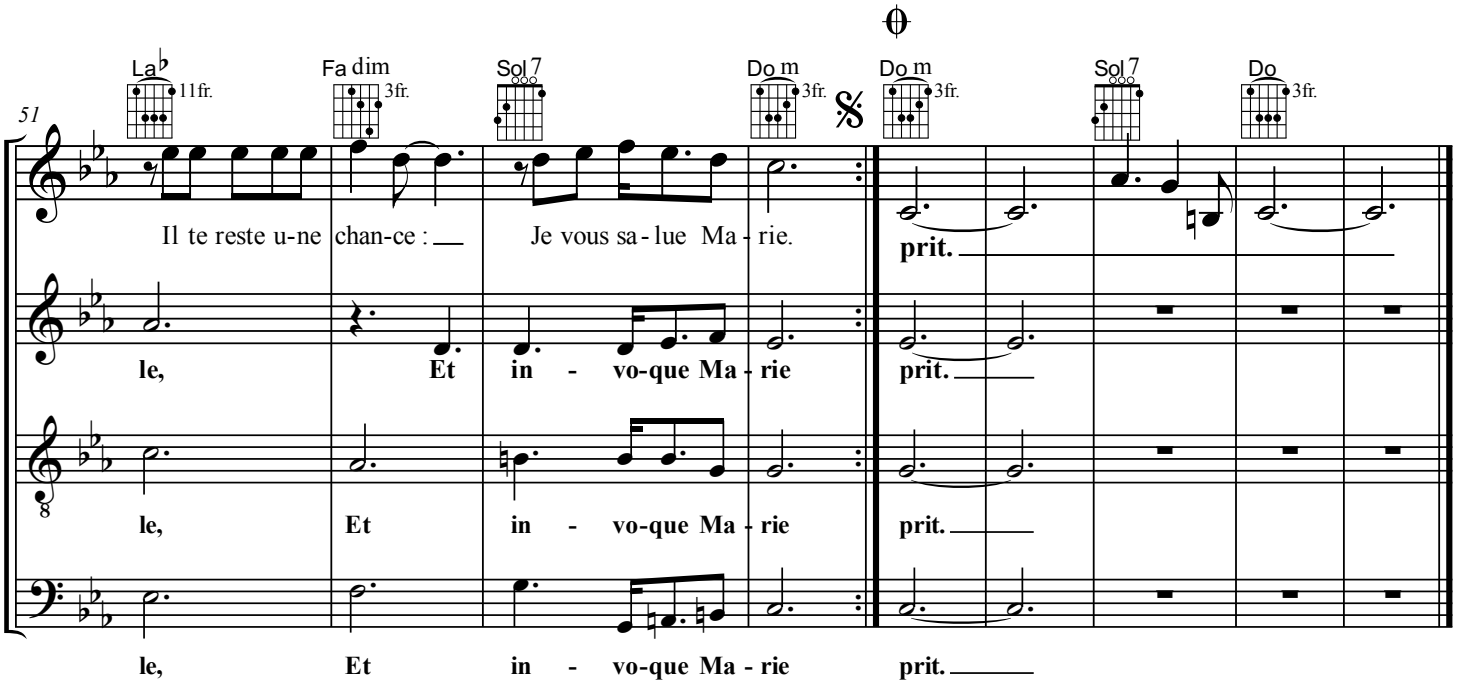
51
La♭ 11fr.
Fa dim 3fr.
Sol 7
Do m 3fr.
Do m 3fr.
Sol 7
Do 3fr.
Il te reste u-ne chan-ce : Je vous sa - lue Ma - rie.
prit.
le, Et in - vo-que Ma - rie
prit.
le, Et in - vo-que Ma - rie
prit.
le, Et in - vo-que Ma - rie
prit.

REGARDE CETTE ÉTOILE

Paroles et musique : Jean-Claude GIANADDA

D'après la prière de Saint Bernard de Clairvaux

Disque : *La Paix soit avec vous*

Refrain :

Regarde cette Étoile,
Et invoque Marie
Qu'elle soit ta grand-voile
Et que souffle l'Esprit.

1.- Quand gronde la tempête
Quand tout semble fini
Reste cette requête :
Je vous salue Marie.

2.- Et lorsque la tristesse
S'impose dans ta vie
Invoque la tendresse :
Je vous salue Marie.

3.- Et lorsque l'Espérance
A déserté ta vie
Il te reste une chance :
Je vous salue Marie.

© 30/10/2026 Signature :